Auszug aus dem Flächennutzungsplan 2040 Polling - Stand 23.07.2025

N
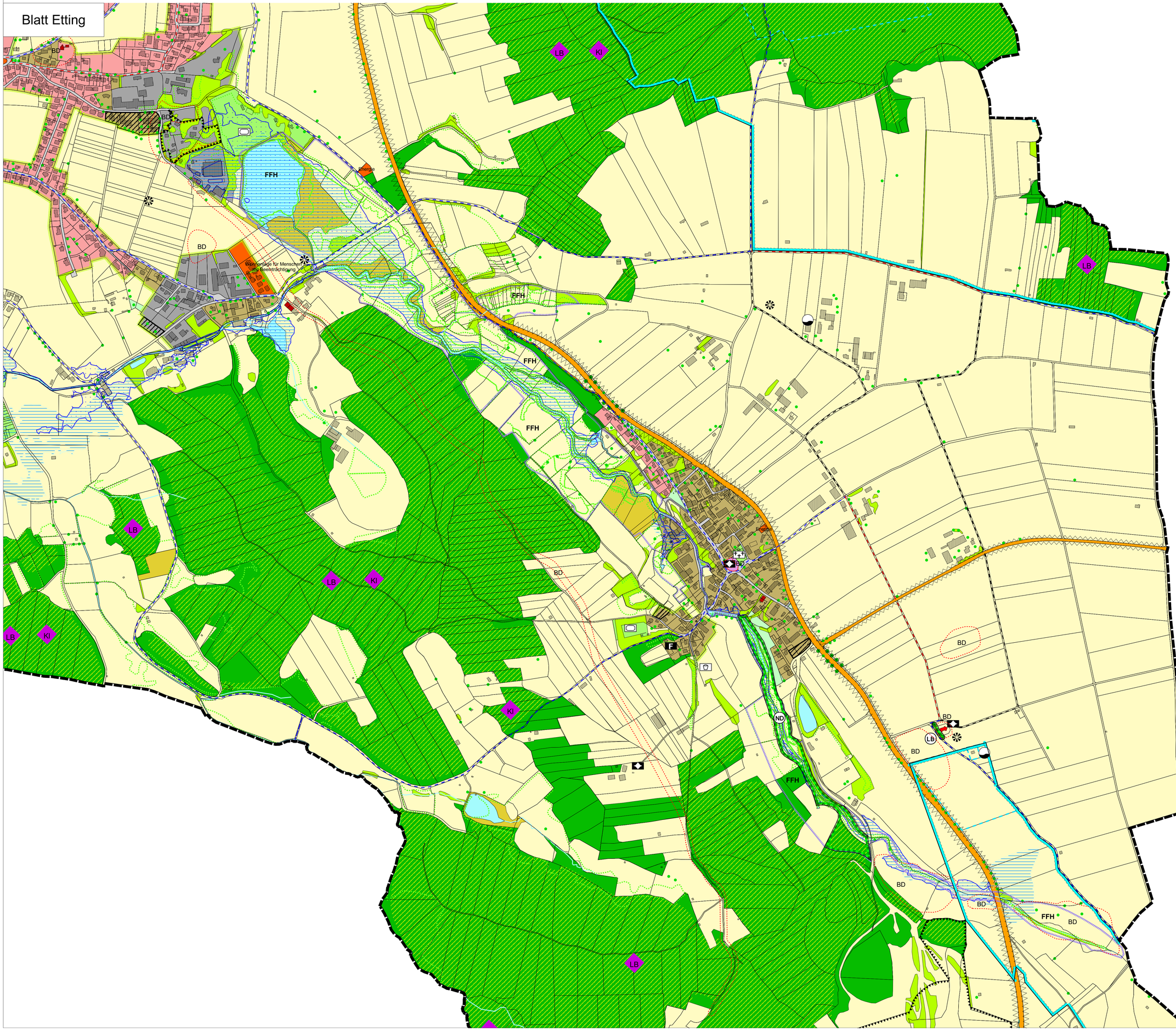
M 1:5.000