Gemeinde Polling

Ort, Tag:
Polling, 18.08.2021

Bekanntmachung

Bebauungsplan Interkommunales Gewerbegebiet Achalaich; 3. Vereinfachte Änderung

Der Gemeinderat der Gemeinde Polling hat in seiner Sitzung am 29.07.2021 die Einleitung des 3. vereinfachten Änderungsverfahrens für oben genannten Bebauungsplan beschlossen. In diesem Zusammenhang wird zeitgleich die Beteiligung der Öffentlichkeit nach § 3 BauGB sowie die Beteiligung der Behörden nach § 4 BauGB durchgeführt.

Lageplan zum Entwurf der Satzung der Gemeinde Polling der 3. Vereinfachten Änderung des Bebauungsplanes Interkommunales Gewerbegebiet Achalaich vom 29.07.2021

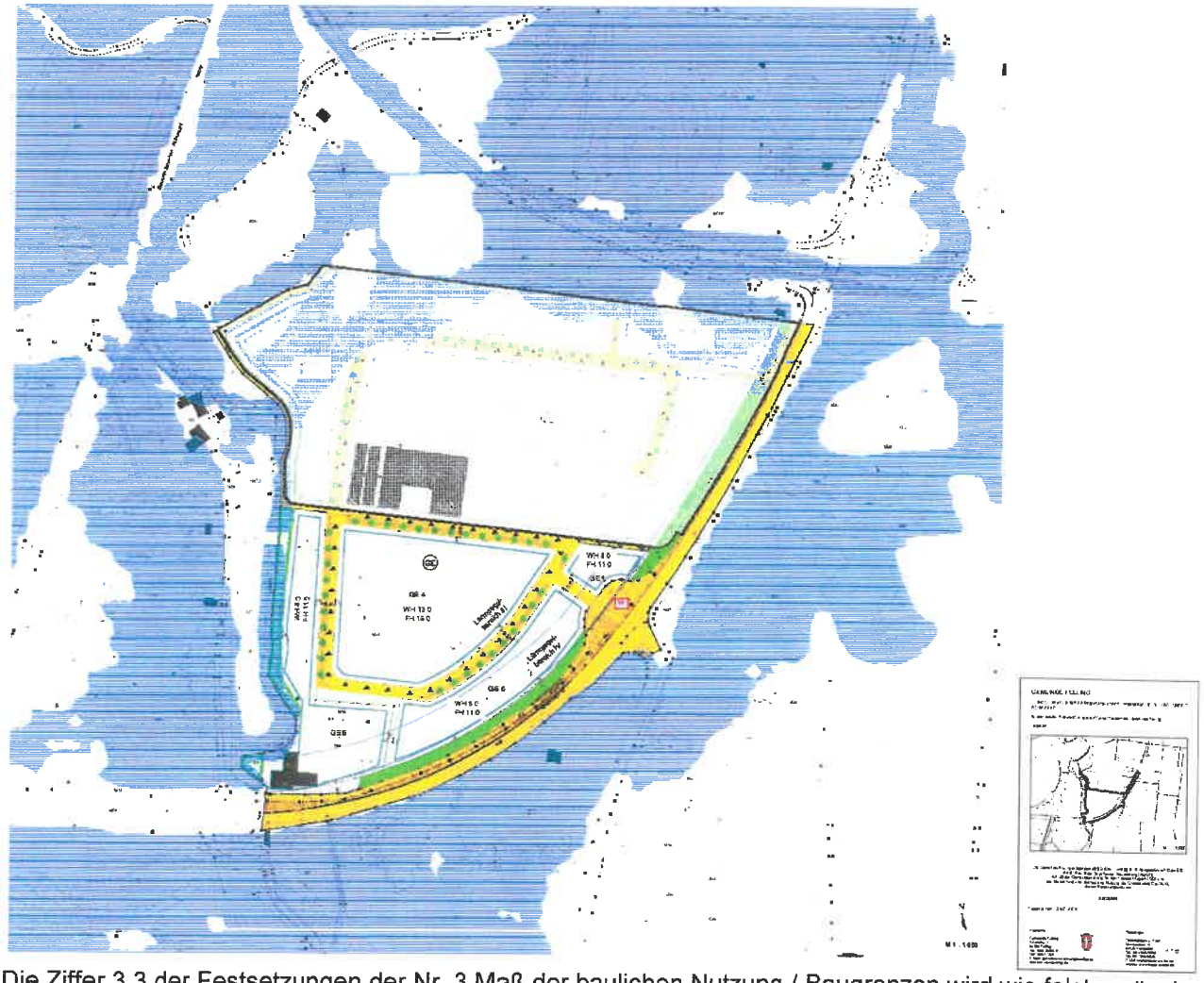

Die Ziffer 3.3 der Festsetzungen der Nr. 3 Maß der baulichen Nutzung / Baugrenzen wird wie folgt ergänzt:

III/IV maximal zulässige Anzahl der Vollgeschosse. In GE 4 sind 4 Vollgeschosse zulässig. Im Übrigen 3 Vollgeschosse.

Die vollständigen Unterlagen zur Bebauungsplanänderung können während der Geschäftszeiten in der Gemeindeverwaltung Zi. 2 eingesehen werden. Gleichzeitig werden sie informativ auf der Homepage der Gemeinde Polling unter www.polling.de veröffentlicht.
Es wird hiermit Gelegenheit gegeben, vom 20.08-24.09 .2021 Anregungen und Bedenken zum Änderungsverfahren schriftlich oder zur Niederschrift in der Gemeindeverwaltung vorzubringen.

Angeheftet am:
20.08.2021
Abgenommen am:
24.09.2021
Zeichen:

.....
Hildebrandt, Geschäftsleitung